



### TARJETA INFORMATIVA

**Fecha:** 29 de octubre de 2020

**Asunto:** Actividad formativa sobre  
Capacitación con el Tema:  
"Modelo de Atención a través de una Intervención de Duplas  
Especializadas (IDE)"

Por medio de la presente, me permito informar sobre la actividad formativa de la Subsecretaría de Prevención de la Violencia y Discriminación de la Secretaría de Igualdad Sustantiva, de la Dirección de Atención a Mujeres Víctimas de Violencia con el tema "Modelo de Atención Intervención de Dupla Especializada" misma que se llevó a cabo por medio de plataforma Meet, el día jueves 29 de octubre de 2020 a las 12:00 horas.

Actividad formativa en la que personal de las Unidades de Igualdad Sustantiva participó, misma que fue impartida por la Lic. Erika Meza Rosas, abordando las siguientes temáticas:

- Qué es la violencia contra las mujeres
- Tipos de Violencia
- Violencia Psicológica y Efectos
- Violencia Física y Efectos
- Violencia Económica y Efectos
- Violencia Patrimonial y Efectos
- Violencia Sexual y Efectos
- Violencia Obstétrica y Efectos
- Modalidades de Violencia
- Derecho a una Vida Libre de Violencia
- Principios de Atención a las Mujeres en Situación de Violencia
- Características de la Atención a Mujeres en Situación de Violencia
- En que consiste el Modelo de atención Intervención de Dupla Especializada
- Pasos a Seguir en la Intervención de Dupla Especializada



# Secretaría de Igualdad Sustantiva

**Gobierno de Puebla**

**#PRO**integridad

- Entrevista por Trabajo Social: Entrevista Inicial, Canalización, Opciones productivas
- Atención Mediante el Modelo Intervención de Dupla Especializada compuesta por área jurídica y área psicológica
- Ruta de la Atención Modelo Intervención de Dupla Especializada: Orientación, Asesoría, Contención, Acompañamiento, Canalización y Seguimiento.
- Referencia a Refugio: Aplicación de MINI Entrevista, Exploración de afectaciones, Ruta crítica de intervención, Alternativas de solución.
- Herramientas de la Atención: Consciencia del Ciclo de la Violencia, Violentómetro, Plan de seguridad.
- En qué consiste la Atención psicológica
- Seguimiento psicológico: Plan de Vuelo
- Seguimiento jurídico y objetivos
- Intervención Metropolitana y Regional, Líneas de atención a distancia
- Cómo remitir los casos de violencia a Instancias pertinentes: Atención de emergencia, y no se requiere atención de emergencia.

La sesión se lleva de manera expositiva, y participativa, invitando a las y los participantes a compartir sus conocimientos, dudas y experiencias, se comparten dudas y se responden.

DENUNCIAS E INCONFORMIDADES

**800 466 37 86**  
**PROINTEGRIDAD**

[prointegridad.puebla.gob.mx](http://prointegridad.puebla.gob.mx)

Bulevar Atlixcáyotl 1101 Reserva Territorial Atlixcáyotl col. Concepción Las Lajas (CIS) Edificio Ejecutivo 1er Piso  
Puebla, Pue. C.P.72890 Tel. (222) 3 03 46 00 Ext. 3227, 3228  
[igualdadsustantiva@puebla.gob.mx](mailto:igualdadsustantiva@puebla.gob.mx) | [www.sis.puebla.gob.mx](http://www.sis.puebla.gob.mx)



Secretaría de  
Igualdad Sustantiva  
Gobierno de Puebla

#PROintegridad

**EVIDENCIA FOTOGRÁFICA**  
**“MODELO DE ATENCIÓN A TRAVÉS DE**  
**UNA INTERVENCIÓN DE DUPLAS ESPECIALIZADAS (IDE)”**

29 de octubre de 2020





Secretaría de  
Igualdad Sustantiva  
Gobierno de Puebla

#PROintegridad

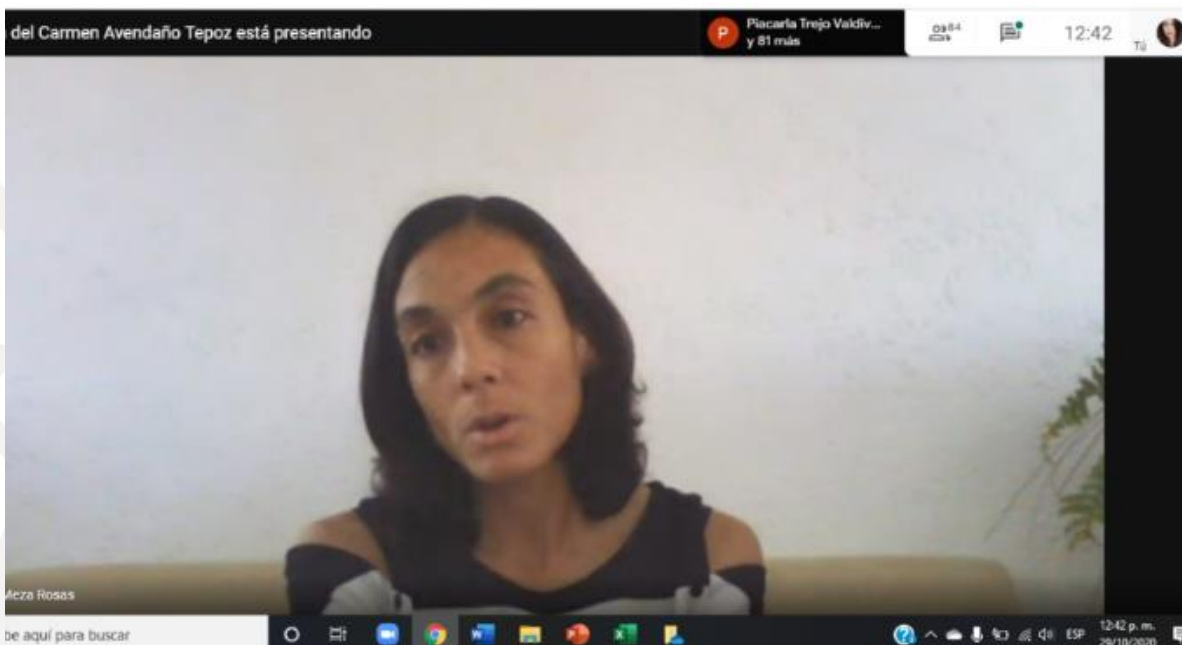

DENUNCIAS E INCONFORMIDADES

**800 466 37 86**  
**PROINTEGRIDAD**  
prointegridad.puebla.gob.mx

Bulevar Atlixcáyotl 1101 Reserva Territorial Atlixcáyotl col. Concepción Las Lajas (CIS) Edificio Ejecutivo 1er Piso  
Puebla, Pue. C.P.72890 Tel. (222) 3 03 46 00 Ext. 3227, 3228  
igualdadsustantiva@puebla.gob.mx | www.sis.puebla.gob.mx



LISTA DE ASISTENCIA  
CAPACITACIÓN “MODELO DE ATENCIÓN A TRAVÉS DE  
UNA INTERVENCIÓN DE DUPLAS ESPECIALIZADAS (IDE)”

Fecha: 29 de octubre de 2020

Hora: 12:00 horas

No.	Nombre
1	Mónica Rivera González
1	Luis Díaz González
2	Alma Delia Macías Díaz
3	Piacarla Trejo Valdiviezo
4	Jacqueline Sánchez Rojas
5	María Luisa Gloria Sánchez Meneses
6	Gabriela Cruz González
7	Ana Rosa Carrillo Urrutia
8	Gloria Ramos Loranca
9	Samuel Morales
10	Sirenet Miranda
11	Fabiola Torres Martínez
12	Ivan De la Fuente
13	Ulises Matus





14 Alejandra Estrada Barón

15 Dalia Andón García

16 Viriam Padilla

17 Miguel Lucero Rojas

18 Amalia Gómez

19 Stephanie González

20 Rodrigo Osorio Díaz

21 Anamary Olivas Vélez

22 Jessica Martínez

23 Eduardo de la Hidalga de la Vega

23 Ana Laura Jaramillo Ayón

24 Raquel Muñoz Méndez

25 Brenda Labastida

26 María Angélica Valencia Gómez

27 Viridiana Regino Castillo

28 Mercedes Hernández Ferrer

29 Karla Villanueva Rivera

30 Saulo Ramírez Zamora

31 Grecia Romero Brito

32 María Elena Cordero Cordero

33 María de los Ángeles Marisol Baleón Reyes

34 Nestor Cuamtzi Cuamatzi

35 Guadalupe Itzel Romero Contreras

36 Ivonne Villegas Lagunes

# Secretaría de Igualdad Sustantiva

#PROintegridad

DENUNCIAS E INCONFORMIDADES

**800 466 37 86**  
**PROINTEGRIDAD**  
prointegridad.puebla.gob.mx

Bulevar Atlixcáyotl 1101 Reserva Territorial Atlixcáyotl col. Concepción Las Lajas (CIS) Edificio Ejecutivo 1er Piso  
Puebla, Pue. C.P.72890 Tel. (222) 3 03 46 00 Ext. 3227, 3228  
igualdadsustantiva@puebla.gob.mx | www.sis.puebla.gob.mx



37 Pamela Azpilcueta Arroyo

38 Marlene Molina

39 Silvia Elena de la Valle y Balbuena

40 Roman Tonatiuh Lozada Cano

41 Daniela Rivera Marín

42 José Alberto Peña Sánchez

43 Mariana Aguila Trujillo

44 Berenice Villegas Carsolio

45 Pamela Ontañón Morales

46 Evert Sánchez Alonso

47 Juan Bosco Rosillo

48 Elizabeth Aguilar

49 Mónica Delgado Pérez

50 Nancy Aridai Acuapan Carreon

51 Daniela Gutierrez

52 Oscar Hernández

53 Gabriela Carvajal Rubilar

54 Jorge Emilio Barrera Novelo

55 Rodrigo Chávez Jiménez

56 Valeria Mignon

57 Rafael Bringas Romero

58 Annie Campos Montiel

59 Nadia Blas Otañez

60 Ivan Cruz Mendez

## Secretaría de Igualdad Sustantiva

#PROintegridad

DENUNCIAS E INCONFORMIDADES

**800 466 37 86**  
**PROINTEGRIDAD**  
prointegridad.puebla.gob.mx

Bulevar Atlixcáyotl 1101 Reserva Territorial Atlixcáyotl col. Concepción Las Lajas (CIS) Edificio Ejecutivo 1er Piso  
Puebla, Pue. C.P.72890 Tel. (222) 3 03 46 00 Ext. 3227, 3228  
igualdadsustantiva@puebla.gob.mx | www.sis.puebla.gob.mx



61	Alica Yoali G3mez Guerrero
62	Valent3n Mo3ses Su3rez Vega
63	Michelle Corrales Almaz3n
64	Carolina Tules Zenteno Herrera
65	Mar3a del Carmen Avenda3o T3poz
66	Ana Laura Nava Hern3ndez
67	Merari Quintero Mart3nez
68	Aide Guadalupe Hern3ndez Romero
69	Grecia Rold3n Arellano
70	Alondra Dur3n
71	Ver3nica Lucero Rojas
72	Ver3nica Lucero Rojas
73	Andrea Vel3zquez Echeverr3a
74	Alba Leonila M3ndez Herrera
75	Beatriz Meyer Rodr3guez
76	Nohem3 Ortega Pacheco
77	Merced S3nchez Ortiz
78	Lorena Affif
79	Mar3a Sara Pedraza L3pez
80	Alejandra Bonifacio Garc3a
81	Harumi De La Luz
82	Mar3a Guadalupe Flores Santos
83	Yazmin Amador Alarcon
84	Cecilia Laura Jaramillo y Cuautle

# Secretar3a de Igualdad Sustantiva

#PROintegridad

DENUNCIAS E INCONFORMIDADES

**800 466 37 86**  
**PROINTEGRIDAD**  
prointegridad.puebla.gob.mx

Bulevar Atlixc3yotl 1101 Reserva Territorial Atlixc3yotl col. Concepci3n Las Lajas (CIS) Edificio Ejecutivo 1er Piso  
Puebla, Pue. C.P.72890 Tel. (222) 3 03 46 00 Ext. 3227, 3228  
igualdadsustantiva@puebla.gob.mx | www.sis.puebla.gob.mx





85	María del Socorro Adame Gática
86	Octavio Roberto Linares de la O
87	Wiguel Ángel Median Fernández
88	Dulce Angélica Lima Varillas

Secretaría de  
Igualdad Sustantiva

#PROintegridad

